

СЫЩИК 1920-Х

Имя Элеанор Вудс
 Игрок Нет
 Род занятий Профессор
 Возраст 40 Пол Женский
 Местожит. Архэм, Массачусетс
 Место рожд. Бостон, Массачусетс

ХАРАКТЕРИСТИКИ

СИЛ	50	25/10	ЛВК	60	30/12	ИНТ	70	35/14
ВЫН	60	30/12	НАР	40	20/8	МОЩ	50	25/10
ТЕЛ	50	25/10	ОБР	80	40/16	Скорость	7	+1/-1

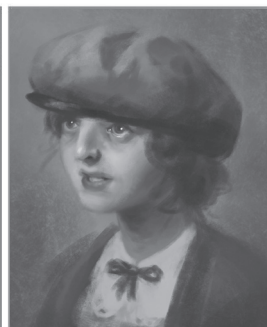

СЕРЬЕЗНАЯ РАНА МА11ПЗ

ВРЕМЕННОЕ БЕЗУМИЕ

БЕССРОЧНОЕ БЕЗУМИЕ

50

МАКС.

Безумие 01 02 03 04 05 06 07

РАССУДОК

Пункты здоровья

При смерти	00	01	02
Без сознания	03	04	05
	06	07	08
	09	10	
	11	12	13
	14	15	
	16	17	18
	19	20	

08	09	10	11	12	13	14	15	16	17	18	19	20	21	22	23	24	25	26	27	28	29	30	
31	32	33	34	35	36	37	38	39	40	41	42	43	44	45	46	47	48	49	50	51	52	53	
54	55	56	57	58	59	60	61	62	63	64	65	66	67	68	69	70	71	72	73	74	75	76	
77	78	79	80	81	82	83	84	85	86	87	88	89	90	91	92	93	94	95	96	97	98	99	

Зов Ктулху

МА10М

Пункты магии

Удача отвернулась 01 02 03 04 05 06 07

УДАЧА

08	09	10	11	12	13	14	15	16	17	18	19	20	21	22	23	24	25	26	27	28	29	30	
31	32	33	34	35	36	37	38	39	40	41	42	43	44	45	46	47	48	49	50	51	52	53	
54	55	56	57	58	59	60	61	62	63	64	65	66	67	68	69	70	71	72	73	74	75	76	
77	78	79	80	81	82	83	84	85	86	87	88	89	90	91	92	93	94	95	96	97	98	99	

00	01	02	03	04
05	06	07	08	09
10	11	12	13	14
15	16	17	18	19
20	21	22	23	24

НАВЫКИ СЫЩИКА

<input type="checkbox"/> Антропология (01%)	60	30/12	<input type="checkbox"/> История (05%)		<input type="checkbox"/> Оценка (05%)		<input type="checkbox"/> Уклонение (1/2 ЛВК)	50	25/10	
<input type="checkbox"/> Археология (01%)	70	35/14	<input type="checkbox"/> Красноречие (05%)		<input type="checkbox"/> Перв. помощь (30%)		<input type="checkbox"/> Управление тяжёлыми машинами (01%)			
<input type="checkbox"/> Ближний бой (драка) (25%)	45	22/9	<input type="checkbox"/> Лазание (20%)		<input type="checkbox"/> Пилотирование (01%)		<input type="checkbox"/> Чтение следов (10%)			
<input type="checkbox"/>			<input type="checkbox"/> Ловкость рук (10%)		<input type="checkbox"/> Плавание (20%)		<input type="checkbox"/> Электрика (10%)			
<input type="checkbox"/>			<input type="checkbox"/> Маскировка (05%)		<input type="checkbox"/> Прыжки (20%)		<input type="checkbox"/> Юриспруденция (05%)			
<input type="checkbox"/> Бухгалтерское дело (05%)			<input type="checkbox"/> Медицина (01%)		<input type="checkbox"/> Психоанализ (01%)		<input type="checkbox"/> Язык, иностр. (01%) Арабский	40	20/8	
<input type="checkbox"/> Верховая езда (05%)			<input type="checkbox"/> Метание (20%)		<input type="checkbox"/> Психология (10%)	50	25/10			
<input type="checkbox"/> Взлом (01%)	50	25/10	<input type="checkbox"/> Механика (10%)		<input type="checkbox"/> Работа в библиотеке (20%)	40	20/8			
<input type="checkbox"/> Внимание (25%)			Мифы Ктулху (00%)		<input type="checkbox"/> Скрытность (20%)			<input type="checkbox"/> Язык, родной (ОБР) Английский	80	40/16
<input type="checkbox"/> Вождение (20%)			<input type="checkbox"/> Наука (01%)		<input type="checkbox"/> Слух (20%)					
<input type="checkbox"/> Выживание (10%) Пустыня	50	25/10			Средства (00%)	60	30/12			
<input type="checkbox"/> Естествознание (10%)					<input type="checkbox"/> Стрельба (пистолет) (20%)	40	20/8			
<input type="checkbox"/> Запугивание (15%)			<input type="checkbox"/> Обаяние (15%)		<input type="checkbox"/> Стрельба (винт./дроб.) (25%)					
<input type="checkbox"/> Ис-во/ремесло (05%)			<input type="checkbox"/> Оккультизм (05%)							
<input type="checkbox"/>			<input type="checkbox"/> Ориентирование (10%)	30	15/6	<input type="checkbox"/> Убеждение (10%)	40	20/8		

ОРУЖИЕ

ОРУЖИЕ	ОБЫЧ.	ТРУДН.	ЧРЕЗВЫЧ.	УРОН	ДАЛЬН.	АТАКИ	ПАТРОНЫ	НЕИСП.
Без оружия	45	22	9	1d7 + БКУ	-	1	-	-

Бой

БОНУС К УРОНУ	НЕТ	
КОМПЛЕКЦИЯ	0	
УКЛО-НЕНИЕ	50	25/10

СЫЩИК 1920-х

Имя Эллери Вудс
 Игрок Нет
 Род занятий Профессор
 Возраст 40 Пол Мужской
 Местожит. Архэм, Массачусетс
 Место рожд. Архэм, Массачусетс

ХАРАКТЕРИСТИКИ

СИЛ	50	25/10	ЛВК	60	30/12	ИНТ	70	35/14
ВЫН	60	30/12	НАР	40	20/8	МОЩ	50	25/10
ТЕЛ	50	25/10	ОБР	80	40/16	Скорость	7	+1/-1



СЕРЬЕЗНАЯ РАНА МА11ПЗ

ВРЕМЕННОЕ БЕЗУМИЕ

БЕССРОЧНОЕ БЕЗУМИЕ

50

МАКС.

БЕЗУМИЕ

01 02 03 04 05 06 07

РАССУДОК

ПУНКТЫ ЗДОРОВЬЯ	При смерти	00	01	02
	Без сознания	03	04	05
		06	07	08
		09	10	11
		12	13	14
	15	16	17	18
	19	20		

08	09	10	11	12	13	14	15	16	17	18	19	20	21	22	23	24	25	26	27	28	29	30	
31	32	33	34	35	36	37	38	39	40	41	42	43	44	45	46	47	48	49	50	51	52	53	
54	55	56	57	58	59	60	61	62	63	64	65	66	67	68	69	70	71	72	73	74	75	76	
77	78	79	80	81	82	83	84	85	86	87	88	89	90	91	92	93	94	95	96	97	98	99	

Зов Ктулху

МА10М

УДАЧА отвернулась

01	02	03	04	05	06	07
08	09	10	11	12	13	14
15	16	17	18	19	20	21
22	23	24	25	26	27	28
29	30	31	32	33	34	35
36	37	38	39	40	41	42
43	44	45	46	47	48	49
50	51	52	53	54	55	56
57	58	59	60	61	62	63
64	65	66	67	68	69	70
71	72	73	74	75	76	77
78	79	80	81	82	83	84
85	86	87	88	89	90	91
92	93	94	95	96	97	98
99						

00	01	02	03	04
05	06	07	08	09
10	11	12	13	14
15	16	17	18	19
20	21	22	23	24

ПУНКТЫ МАГИИ

НАВЫКИ СЫЩИКА

<input type="checkbox"/> Антропология (01%)	60	30/12	<input type="checkbox"/> История (05%)		<input type="checkbox"/> Оценка (05%)		<input type="checkbox"/> Уклонение (1/2 ЛВК)	50	25/10	
<input type="checkbox"/> Археология (01%)	70	35/14	<input type="checkbox"/> Красноречие (05%)		<input type="checkbox"/> Перв. помощь (30%)		<input type="checkbox"/> Управление тяжёлыми машинами (01%)			
<input type="checkbox"/> Ближний бой (драка) (25%)	45	22/9	<input type="checkbox"/> Лазание (20%)		<input type="checkbox"/> Пилотирование (01%)		<input type="checkbox"/> Чтение следов (10%)			
<input type="checkbox"/>			<input type="checkbox"/> Ловкость рук (10%)		<input type="checkbox"/> Плавание (20%)		<input type="checkbox"/> Электрика (10%)			
<input type="checkbox"/>			<input type="checkbox"/> Маскировка (05%)		<input type="checkbox"/> Прыжки (20%)		<input type="checkbox"/> Юриспруденция (05%)			
<input type="checkbox"/> Бухгалтерское дело (05%)			<input type="checkbox"/> Медицина (01%)		<input type="checkbox"/> Психоанализ (01%)		<input type="checkbox"/> Язык, иностр. (01%) Арабский	40	20/8	
<input type="checkbox"/> Верховая езда (05%)			<input type="checkbox"/> Метание (20%)		<input type="checkbox"/> Психология (10%)	50	25/10			
<input type="checkbox"/> Взлом (01%)	50	25/10	<input type="checkbox"/> Механика (10%)		<input type="checkbox"/> Работа в библиотеке (20%)	40	20/8			
<input type="checkbox"/> Внимание (25%)			<input type="checkbox"/> Мифы Ктулху (00%)		<input type="checkbox"/> Скрытность (20%)			<input type="checkbox"/> Язык, родной (ОБР) Английский	80	40/16
<input type="checkbox"/> Вождение (20%)			<input type="checkbox"/> Наука (01%)		<input type="checkbox"/> Слух (20%)					
<input type="checkbox"/> Выживание (10%) Пустыня	50	25/10	<input type="checkbox"/>		<input type="checkbox"/> Средства (00%)	60	30/12			
<input type="checkbox"/> Естествознание (10%)			<input type="checkbox"/>		<input type="checkbox"/> Стрельба (пистолет) (20%)	40	20/8			
<input type="checkbox"/> Запугивание (15%)			<input type="checkbox"/> Обаяние (15%)		<input type="checkbox"/> Стрельба (винт./дроб.) (25%)					
<input type="checkbox"/> Ис-во/ремесло (05%)			<input type="checkbox"/> Оккультизм (05%)		<input type="checkbox"/>					
<input type="checkbox"/>			<input type="checkbox"/> Ориентирование (10%)	30	15/6	<input type="checkbox"/> Убеждение (10%)	40	20/8		

ОРУЖИЕ

ОРУЖИЕ	ОБЫЧ.	ТРУДН.	ЧРЕЗВЫЧ.	УРОН	ДАЛЬН.	АТАКИ	ПАТРОНЫ	НЕИСП.
Без оружия	45	22	9	1d7 + БКУ	-	1	-	-

БОЙ

БОНУС К УРОНУ	НЕТ	
КОМПЛЕКЦИЯ	0	
УКЛО-НЕНИЕ	50	25/10

БИОГРАФИЯ



ОПИСАНИЕ Белый мужчина с сильно загорелой кожей, тёмными волосами, карими глазами и короткой аккуратно подстриженной бородой. Носит кепку газетчика, не слишком хорошо сочетающуюся с его элегантно скроенным костюмом-тройкой.

Черты Любознатель и амбициозен.

Идеалы и принципы Фортуна улыбается только тем, кто к этому готов.

Травмы и шрамы

Значимые люди Его старые друзья из Бостонской девятки. Быть может, Эллери и оставил свои преступные дни позади, когда получил образование, но нет такой банды, из которой можно так просто взять и уйти.

Фобии и мании

Важные места Бостон, город, который он зовёт домом.

Магические книги, заклинания, артефакты

Ценное имущество Рукопись научной работы, над которой он трудится уже больше года. Эллери надеется, что она принесёт ему академическое признание.

Встречи со сверхъестественным

ИМУЩЕСТВО И СНАРЯЖЕНИЕ

Костюм-тройка, кепка газетчика.
Тонкий портфель, содержащий в себе рукопись научной работы, смену нижнего белья и туалетные принадлежности первой необходимости.

НАЛИЧНЫЕ И АКТИВЫ

Карманные деньги \$ 50

Наличные \$ 300

Активы \$ 30 000

ПАМЯТКА ПО ПРАВИЛАМ

Проверки навыков и характеристик

Уровень успеха:	Крах 100/96+	Провал >навыка	Обычный ≤навыка	Трудный ½ навыка	Чрезвычайн. ¼ навыка	Критич. 01
-----------------	--------------	----------------	-----------------	------------------	----------------------	------------

Повторная проверка: нужно обосновать; нельзя повторять проверки Рассудка и боевые проверки

Раны и лечение

Первая помощь вылечивает 1 ПЗ; Медицина вылечивает 1d3 ПЗ

Серьёзная рана = потеря ≥ ½ максимальных ПЗ от одной атаки 0 ПЗ и нет серьёзной раны = **Без сознания**

0 ПЗ и есть серьёзная рана = **При смерти**

При смерти: Перв. помощь = врем. стабилизация; затем нужна Медицина

Естественное лечение (нет серьёзной раны): восст. 1 ПЗ в день

Естественное лечение (есть серьёзная рана): еженедельная проверка лечения

ЗНАКОМЫЕ СЫЩИКИ

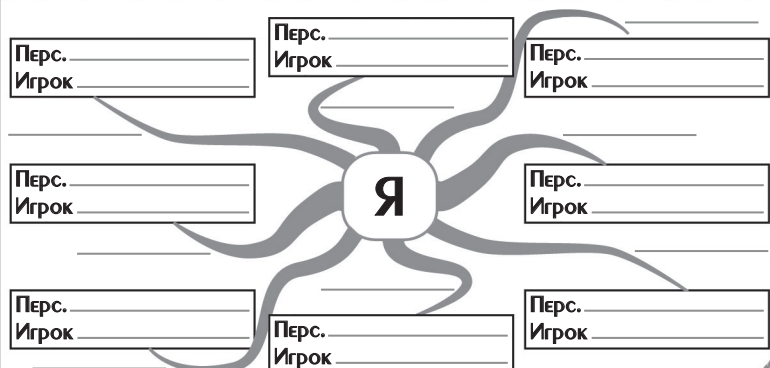

СЫЩИК 1920-х

Имя _____
 Игрок _____
 Род занятий _____
 Возраст _____ Пол _____
 Местожит. _____
 Место рожд. _____

ХАРАКТЕРИСТИКИ

СИЛ ЛВК ИНТ
 ИДЕЯ

ВЫН НАР МОЩ

ТЕЛ ОБР Скорость

ЗНАНИЯ

СЕРЬЕЗНАЯ РАНА МАКС. ПЗ

ВРЕМЕННОЕ БЕЗУМИЕ БЕССРОЧНОЕ БЕЗУМИЕ

Нач. _____ Макс. _____

Безумие 01 02 03 04 05 06 07

РАССУДОК

ПУНКТЫ ЗДОРОВЬЯ	При смерти	00	01	02
	Без сознания	03	04	05
		06	07	08
		09	10	11
		12	13	14
	15	16	17	18
	19	20		

08	09	10	11	12	13	14	15	16	17	18	19	20	21	22	23	24	25	26	27	28	29	30
31	32	33	34	35	36	37	38	39	40	41	42	43	44	45	46	47	48	49	50	51	52	53
54	55	56	57	58	59	60	61	62	63	64	65	66	67	68	69	70	71	72	73	74	75	76
77	78	79	80	81	82	83	84	85	86	87	88	89	90	91	92	93	94	95	96	97	98	99

Зов Ктулху

Макс. ПМ

ПУНКТЫ МАГИИ

УДАЧА	Удача отвернулась																	01	02	03	04	05	06	07
	08	09	10	11	12	13	14	15	16	17	18	19	20	21	22	23	24	25	26	27	28	29	30	
	31	32	33	34	35	36	37	38	39	40	41	42	43	44	45	46	47	48	49	50	51	52	53	
	54	55	56	57	58	59	60	61	62	63	64	65	66	67	68	69	70	71	72	73	74	75	76	
	77	78	79	80	81	82	83	84	85	86	87	88	89	90	91	92	93	94	95	96	97	98	99	

00	01	02	03	04
05	06	07	08	09
10	11	12	13	14
15	16	17	18	19
20	21	22	23	24

НАВЫКИ СЫЩИКА

<input type="checkbox"/> Антропология (01%)	<input type="checkbox"/> История (05%)	<input type="checkbox"/> Оценка (05%)	<input type="checkbox"/> Уклонение (1/2 ЛВК)
<input type="checkbox"/> Археология (01%)	<input type="checkbox"/> Красноречие (05%)	<input type="checkbox"/> Перв. помощь (30%)	<input type="checkbox"/> Управление тяжёлыми машинами (01%)
<input type="checkbox"/> Ближний бой (драка) (25%)	<input type="checkbox"/> Лазание (20%)	<input type="checkbox"/> Пилотирование (01%)	<input type="checkbox"/> Чтение следов (10%)
<input type="checkbox"/>	<input type="checkbox"/> Ловкость рук (10%)	<input type="checkbox"/> Плавание (20%)	<input type="checkbox"/> Электрика (10%)
<input type="checkbox"/>	<input type="checkbox"/> Маскировка (05%)	<input type="checkbox"/> Прыжки (20%)	<input type="checkbox"/> Юриспруденция (05%)
<input type="checkbox"/> Бухгалтерское дело (05%)	<input type="checkbox"/> Медицина (01%)	<input type="checkbox"/> Психоанализ (01%)	<input type="checkbox"/> Язык, иностр. (01%)
<input type="checkbox"/> Верховая езда (05%)	<input type="checkbox"/> Метание (20%)	<input type="checkbox"/> Психология (10%)	<input type="checkbox"/>
<input type="checkbox"/> Взлом (01%)	<input type="checkbox"/> Механика (10%)	<input type="checkbox"/> Работа в библиотеке (20%)	<input type="checkbox"/>
<input type="checkbox"/> Внимание (25%)	<input type="checkbox"/> Мифы Ктулху (00%)	<input type="checkbox"/> Скрытность (20%)	<input type="checkbox"/> Язык, родной (ОБР)
<input type="checkbox"/> Вождение (20%)	<input type="checkbox"/> Наука (01%)	<input type="checkbox"/> Слух (20%)	<input type="checkbox"/>
<input type="checkbox"/> Выживание (10%)	<input type="checkbox"/>	<input type="checkbox"/> Средства (00%)	<input type="checkbox"/>
<input type="checkbox"/> Естествознание (10%)	<input type="checkbox"/>	<input type="checkbox"/> Стрельба (пистолет) (20%)	<input type="checkbox"/>
<input type="checkbox"/> Запугивание (15%)	<input type="checkbox"/> Обаяние (15%)	<input type="checkbox"/> Стрельба (винт./дроб.) (25%)	<input type="checkbox"/>
<input type="checkbox"/> Ис-во/ремесло (05%)	<input type="checkbox"/> Оккультизм (05%)	<input type="checkbox"/>	<input type="checkbox"/>
<input type="checkbox"/>	<input type="checkbox"/> Ориентирование (10%)	<input type="checkbox"/> Убеждение (10%)	<input type="checkbox"/>

ОРУЖИЕ

Бой

ОРУЖИЕ	ОБЫЧ.	ТРУДН.	ЧРЕЗВЫЧ.	УРОН	ДАЛЬН.	АТАКИ	ПАТРОНЫ	НЕИСП.
Без оружия				1d3 + БКУ	-	1	-	-

БОНУС К УРОНУ

КОМПЛЕКЦИЯ

УКЛО-НЕНИЕ

БИОГРАФИЯ



ОПИСАНИЕ _____

Черты _____

ИДЕАЛЫ И ПРИНЦИПЫ _____

Травмы и шрамы _____

ЗНАЧИМЫЕ ЛЮДИ _____

Фобии и мании _____

ВАЖНЫЕ МЕСТА _____

МАГИЧЕСКИЕ КНИГИ, ЗАКЛИНАНИЯ, АРТЕФАКТЫ _____

ЦЕННОЕ ИМУЩЕСТВО _____

Встречи со сверхъестественным _____

ИМУЩЕСТВО И СНАРЯЖЕНИЕ

НАЛИЧНЫЕ И АКТИВЫ

КАРМАННЫЕ ДЕНЬГИ _____
 НАЛИЧНЫЕ _____
 АКТИВЫ _____

ПАМЯТКА ПО ПРАВИЛАМ

Проверки навыков и характеристик

Уровень успеха:	Крах 100/96+	Провал >навыка	Обычный ≤навыка	Трудный ½ навыка	Чрезвычайн. ⅓ навыка	Критич. 01
-----------------	-----------------	-------------------	--------------------	---------------------	-------------------------	---------------

Повторная проверка: нужно обосновать; нельзя повторять проверки Рассудка и боевые проверки

Раны и лечение

Первая помощь вылечивает 1 ПЗ; Медицина вылечивает 1d3 ПЗ

Серьёзная рана = потеря ≥ ½ максимальных ПЗ от одной атаки

0 ПЗ и нет серьёзной раны = **Без сознания**

0 ПЗ и есть серьёзная рана = **При смерти**

При смерти: Перв. помощь = врем. стабилизация; затем нужна Медицина

Естественное лечение (нет серьёзной раны): восст. 1 ПЗ в день

Естественное лечение (есть серьёзная рана): еженедельная проверка лечения

ЗНАКОМЫЕ СЫЩИКИ

